

MELKELEVERANSENE I FEBRUAR 2014 OG HITTIL I ÅR.

Leveransene av kumelk i februar 2014 utgjorde totalt 121,7 mill. liter, og det er en nedgang på - 2,9 % eller 3,7 mill. liter i forhold til februar 2013 når det ble levert 125,4 mill. l. I årets første to måneder er det innmålt 257,1 mill. liter kumelk, en reduksjon på 8,4 mill. liter eller - 3,2 % i forhold til 2013.

For melk levert til TINE er det beregnet at i kvoteåret 2013-14 fikk totalt 15,6 mill. liter overproduksjonsavgift, dvs. ca. 1,1 % av melkemengden i kvoteåret. Perioden for kvoteåret er nå besluttet å følge kalenderåret, og melkevolumet som er ilagt overproduksjonsavgift i månedene jan/feb i 2014, 15,1 mill. liter, skal ikke belastes disponibel kvote for kvoteåret 2014.

Prognoseutvalgets siste anslag (fra februar 2014) over leveransene av kumelk for kalenderåret 2014 er på 1 497 mill. liter, men utviklingen i kutall den senere tid indikerer at volumet kan bli lavere, ned mot 1 495 avhengig av avdrotsutviklingen.

Det er i perioden januar-februar 2014 innmålt 9,0 mill. liter økologisk melk, en reduksjon 0,2 mill. liter eller 2,1 % i forhold til samme periode i 2013. Nedgangen er hovedsakelig i Midt-Norge.

Når det gjelder geitemelk, ble det i perioden januar-februar 2014 innmålt 1,7 mill. liter, hvilket er en reduksjon på 0,2 mill. liter i forhold til mengden som ble mottatt i 2013.

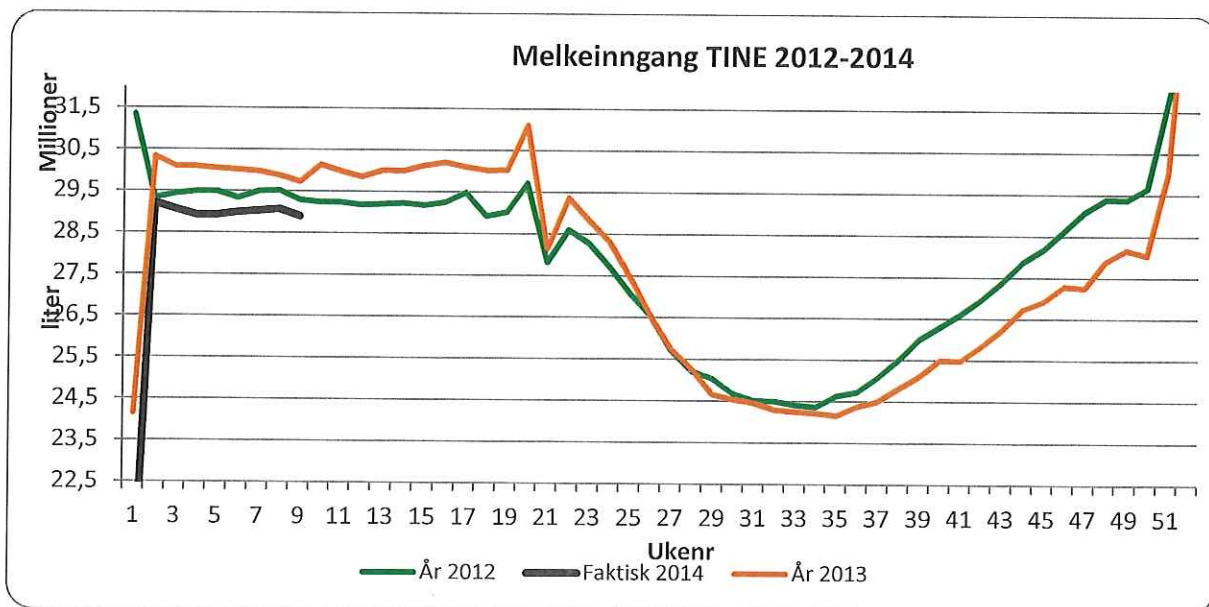

Melkekurven «knekker» normalt i februar ved kvoteårets slutt. Omlegging av inntransportruter vinter/vår->sommer skjer i uke 21.

| FEBRUAR 2014 | | MELKELEVERANSETALL | | | KUMELK | | |
|-----------------------------|-------------------------|-------------------------|---------------|--------------------------|--------------------------|---------------|--|
| Region | 2014 | 2013 | Endring % | 2014 | 2013 | Endring % | |
| | Denne mnd. 1000 ltr. | Denne mnd. 1000 ltr. | | Hittil i år 1000 ltr. | Hittil i år 1000 ltr. | | |
| Region Øst | 28 871 | 29 671 | -2,7 % | 61 082 | 62 508 | -2,3 % | |
| Region Sør | 20 392 | 20 951 | -2,7 % | 43 229 | 44 543 | -2,9 % | |
| Region Vest | 21 029 | 21 758 | -3,4 % | 44 835 | 46 373 | -3,3 % | |
| Region Midt-Norge | 33 326 | 34 700 | -4,0 % | 69 905 | 73 334 | -4,7 % | |
| Region Nord | 12 162 | 12 359 | -1,6 % | 25 549 | 26 151 | -2,3 % | |
| TINE totalt | 115 779 | 119 439 | -3,1 % | 244 600 | 252 909 | -3,3 % | |
| Herav økologisk melk | 4 233 | 4 319 | -2,0 % | 8 985 | 9 178 | -2,1 % | |
| Gausdalmeieriet | 1 238 | 1 243 | -0,4 % | 2 605 | 2 632 | -1,0 % | |
| Jæren Gardsmeieri | 4 666 | 4 677 | -0,2 % | 9 955 | 10 061 | -1,1 % | |
| Q-meieriene | 5 904 | 5 920 | -0,3 % | 12 560 | 12 692 | -1,0 % | |
| Landet totalt | 121 684 | 125 358 | -2,9 % | 257 159 | 265 602 | -3,2 % | |

Melkeprognose utført for TINE Råvare

| Prognosetidspunkt: | Denne måned | | | Hittil i år | | |
|----------------------|-----------------------|-----------------------|--------------|-----------------------|-----------------------|--------------|
| | Jan 2014 1000 ltr. | Feb 2014 1000 ltr. | Endring | Jan 2014 1000 ltr. | Feb 2014 1000 ltr. | Endring |
| Landet totalt | 119 757 | 121 000 | 1,0 % | 252 910 | 256 500 | 1,4 % |

| FEBRUAR 2014 | | MELKELEVERANSETALL | | | GEITEMELK | | |
|----------------------|-------------------------|-------------------------|----------------|--------------------------|--------------------------|----------------|--|
| Region | 2014 | 2013 | Endring % | 2014 | 2013 | Endring % | |
| | Denne mnd. 1000 ltr. | Denne mnd. 1000 ltr. | | Hittil i år 1000 ltr. | Hittil i år 1000 ltr. | | |
| Region Øst | 276 | 286 | -3,4 % | 370 | 397 | -7,0 % | |
| Region Sør | 200 | 209 | -4,3 % | 272 | 293 | -7,1 % | |
| Region Vest | 289 | 323 | -10,5 % | 492 | 540 | -8,9 % | |
| Region Midt-Norge | 19 | 15 | 28 % | 19 | 15 | 28 % | |
| Region Nord | 272 | 357 | -23,8 % | 556 | 654 | -15,0 % | |
| Landet totalt | 1 055 | 1 189 | -11,2 % | 1 708 | 1 898 | -10,0 % | |