

TINE Råvare

Landsprognose for leveranse av geitmjølk

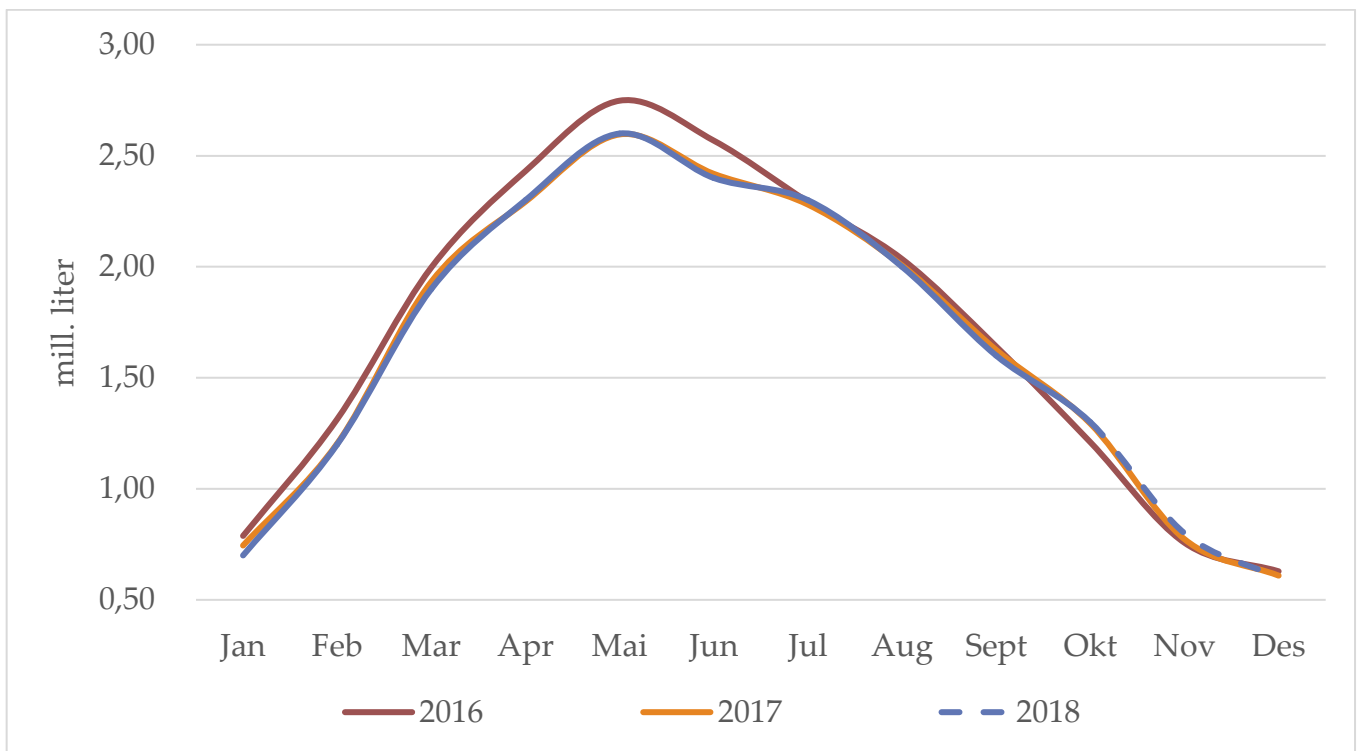

Prognose november 2018



Prognose for leveranse av geitmjølk

Leveranse og prognose i mill. liter

	2014	2015	2016	2017	2018	2019	Endring 2015		Endring 2016		Endring 2017		Endring 2018		Endring 2019	
							mill. ltr	%	mill. ltr	%	mill. ltr	%	mill. ltr	%	mill. ltr	%
Jan	0,65	0,68	0,79	0,75	0,75	0,7	0,02	3,3 %	0,11	16,5 %	- 0,04	-5,5 %	0,01	1,3 %	- 0,05	-7,3 %
Feb	1,06	1,15	1,31	1,20	1,15	1,2	0,09	8,9 %	0,16	14,3 %	- 0,11	-8,4 %	- 0,05	-4,4 %	0,05	4,3 %
Mar	1,79	1,96	2,00	1,93	1,91	1,9	0,17	9,5 %	0,04	2,1 %	- 0,06	-3,2 %	- 0,02	-1,0 %	- 0,01	-0,7 %
Apr	2,25	2,42	2,43	2,29	2,31	2,3	0,17	7,8 %	0,01	0,5 %	- 0,14	-5,7 %	0,02	0,9 %	- 0,01	-0,6 %
Mai	2,48	2,67	2,75	2,60	2,59	2,6	0,19	7,7 %	0,08	3,0 %	- 0,15	-5,5 %	- 0,01	-0,3 %	0,01	0,4 %
Jun	2,36	2,58	2,57	2,42	2,46	2,4	0,23	9,6 %	- 0,02	-0,6 %	- 0,15	-5,8 %	0,04	1,6 %	- 0,06	-2,3 %
Jul	2,12	2,32	2,29	2,28	2,32	2,3	0,20	9,3 %	- 0,02	-1,0 %	- 0,01	-0,6 %	0,04	1,7 %	- 0,02	-0,8 %
Aug	1,91	2,10	2,03	2,01	2,07	2,0	0,18	9,5 %	- 0,06	-3,0 %	- 0,03	-1,4 %	0,07	3,3 %	- 0,07	-3,5 %
Sep	1,58	1,73	1,64	1,63	1,65	1,6	0,16	9,8 %	- 0,09	-5,2 %	- 0,02	-0,9 %	0,03	1,7 %	- 0,05	-3,2 %
Okt	1,11	1,24	1,21	1,29	1,27	1,3	0,12	11,2 %	- 0,03	-2,1 %	0,08	6,9 %	- 0,03	-1,9 %	0,03	2,5 %
Nov	0,69	0,78	0,76	0,77	0,8	0,8	0,09	12,6 %	- 0,02	-2,8 %	0,02	2,1 %	0,03	3,5 %	-	0,0 %
Des	0,56	0,63	0,63	0,61	0,6	0,6	0,07	11,6 %	- 0,00	-0,1 %	- 0,02	-3,1 %	- 0,01	-1,5 %	-	0,0 %
SUM	18,6	20,2	20,4	19,8	19,9	19,7	1,69	9,1 %	0,17	0,8 %	- 0,63	-3,1 %	0,12	0,6 %	- 0,19	-1,0 %
Akk. okt	17,30	18,83	19,02	18,39	18,49		1,54	8,9 %	0,19	1,0 %	- 0,63	-3,3 %	0,10	0,5 %		

I forhold til 2017 auka leveransen av geitmjølk i september med 28 000 liter (1,7 %), men vart redusert omlag tilsvarende i oktober (1,9 %). Hittil i år er det levert 97 000 liter (0,5 %) meir enn på same tid i fjor. Prognosa for 2018 er med utgangspunkt i dette på 19,9 mill. liter. For 2019 er prognosa på 19,7 mill. liter med uendra forholdstal.

Avdråttutvikling

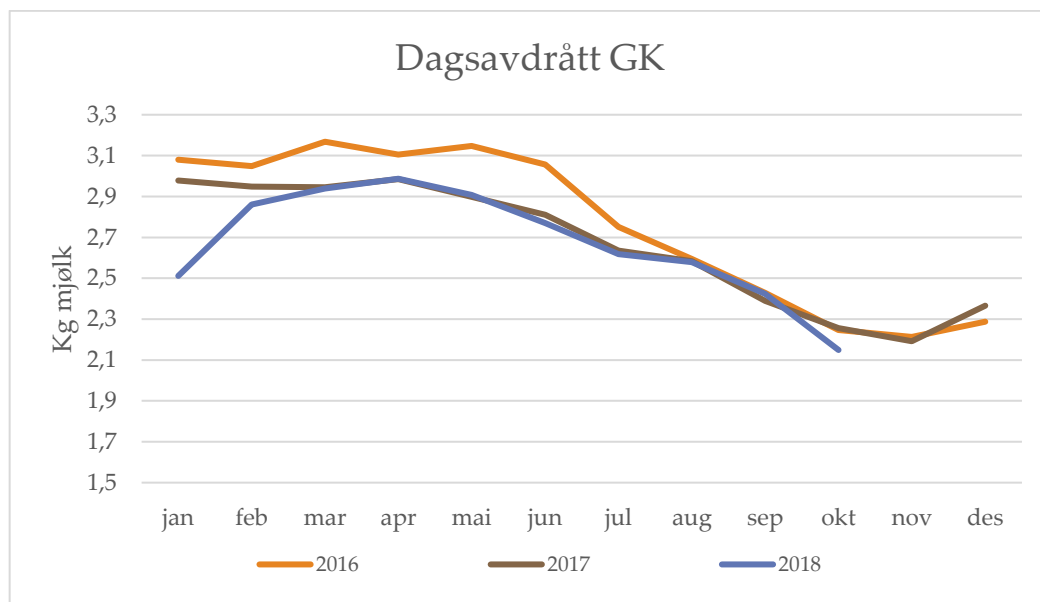

Etter ein heller dårleg start på året, der avdrått hos geitene var ca. 0,5 kg lågare i januar enn året før, har avdrått tatt seg opp att etter det. Avdrått for oktober er gått noko ned i forhold til i fjor.