

TINE Råvare

Landsprognose for leveranse av geitmjølk

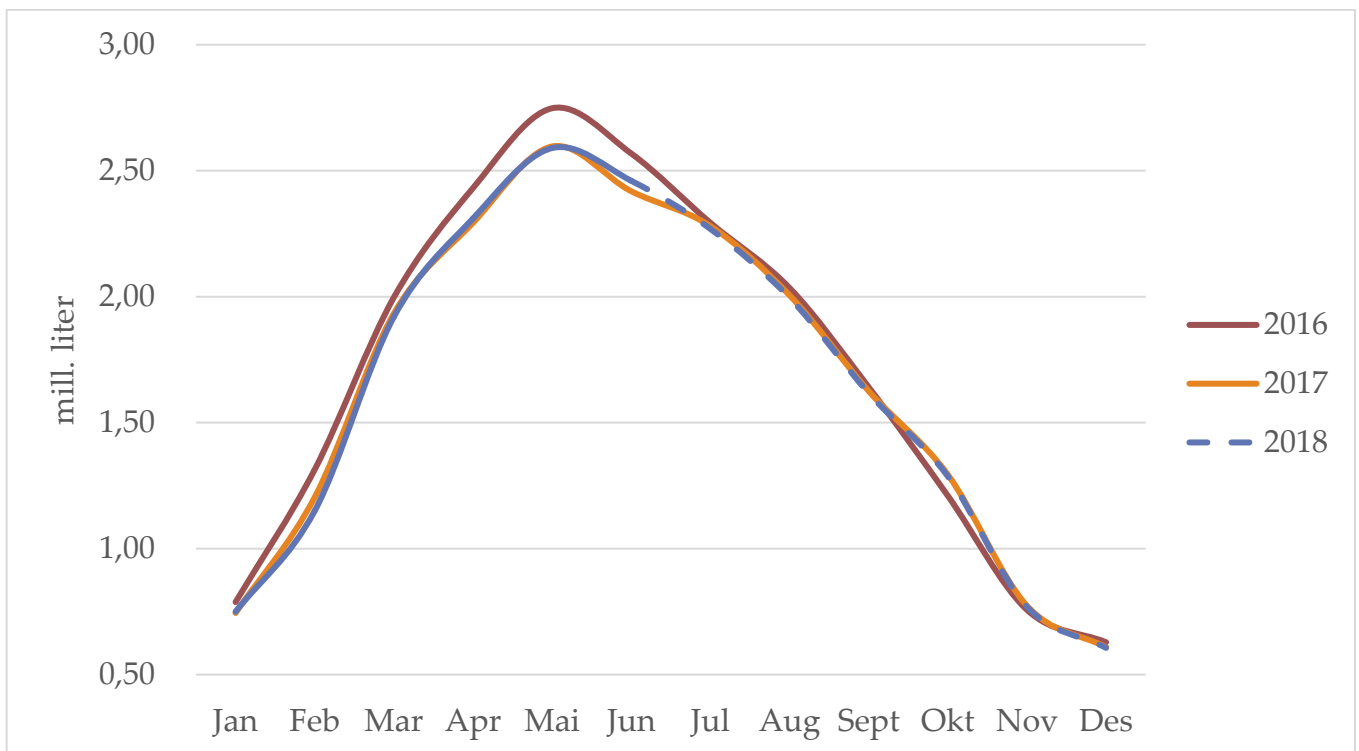

Prognose juli 2018



Prognose for leveranse av geitmjølk

Leveranse og prognose i mill. liter

	2014	2015	2016	2017	2018	Endring 2015		Endring 2016		Endring 2017		Endring 2018	
						Mill. ltr	%	Mill. ltr	%	Mill. ltr	%	Mill. ltr	%
Jan	0.65	0.68	0.79	0.74	0.75	0.02	3.3 %	0.11	16.5 %	-0.04	-5.5 %	0.01	0.7 %
Feb	1.05	1.15	1.31	1.20	1.15	0.09	9.0 %	0.16	14.3 %	-0.11	-8.4 %	-0.05	-4.5 %
Mar	1.79	1.97	2.00	1.93	1.92	0.18	10.1 %	0.03	1.5 %	-0.06	-3.2 %	-0.01	-0.7 %
Apr	2.25	2.41	2.43	2.29	2.31	0.16	7.2 %	0.02	1.0 %	-0.14	-5.7 %	0.02	0.7 %
Mai	2.48	2.67	2.75	2.60	2.59	0.19	7.7 %	0.08	3.0 %	-0.15	-5.5 %	-0.01	-0.2 %
Jun	2.36	2.58	2.57	2.42	2.46	0.23	9.6 %	-0.02	-0.6 %	-0.15	-5.8 %	0.04	1.7 %
Jul	2.12	2.32	2.29	2.28	2.3	0.20	9.3 %	-0.02	-1.0 %	-0.01	-0.6 %	-0.01	-0.5 %
Aug	1.92	2.10	2.03	2.01	2.0	0.18	9.5 %	-0.06	-3.0 %	-0.03	-1.4 %	-0.01	-0.5 %
Sept	1.58	1.73	1.64	1.63	1.6	0.16	9.9 %	-0.09	-5.2 %	-0.02	-0.9 %	-0.01	-0.5 %
Okt	1.11	1.24	1.21	1.29	1.3	0.12	11.2 %	-0.03	-2.1 %	0.08	6.9 %	-0.01	-0.5 %
Nov	0.69	0.78	0.76	0.77	0.8	0.09	12.6 %	-0.02	-2.8 %	0.02	2.1 %	-0.00	-0.5 %
Des	0.56	0.63	0.63	0.61	0.6	0.07	11.6 %	-0.00	-0.1 %	-0.02	-3.1 %	-0.00	-0.5 %
Sum	18.6	20.2	20.4	19.8	19.7	1.69	9.1 %	0.17	0.8 %	-0.63	-3.1 %	-0.05	-0.3 %
Akk. Juni	10.58	11.45	11.85	11.19	11.18	0.88	8.3 %	0.39	3.4 %	-0.66	-5.5 %	-0.01	-0.1 %

Leveransen av geitmjølk i mai gikk ned med 0,2 % (10 000 liter) i forhold til 2017. For juni vart leveransen 1,7 % (40 000 liter) høgare enn året før. Hittil i år er det levert 0,1 % eller 10 000 liter mindre geitmjølk enn på same tid i fjor. Prognosa for leveranse av geitmjølk for 2018 er basert på fjorårstala. Forholdstalet for 2018 er uendra for geitmjølk (0,96). Ein tørr sommar i Sør-Noreg i juni ser ut til å ha blitt godt handtert trass i kanskje venta dårlegare beitekvalitet. Det er ikkje gjort endringar i prognosa, og det ligg an til omtrent same leveranse som i 2017, 19,7 mill. liter.

Avdråttutvikling

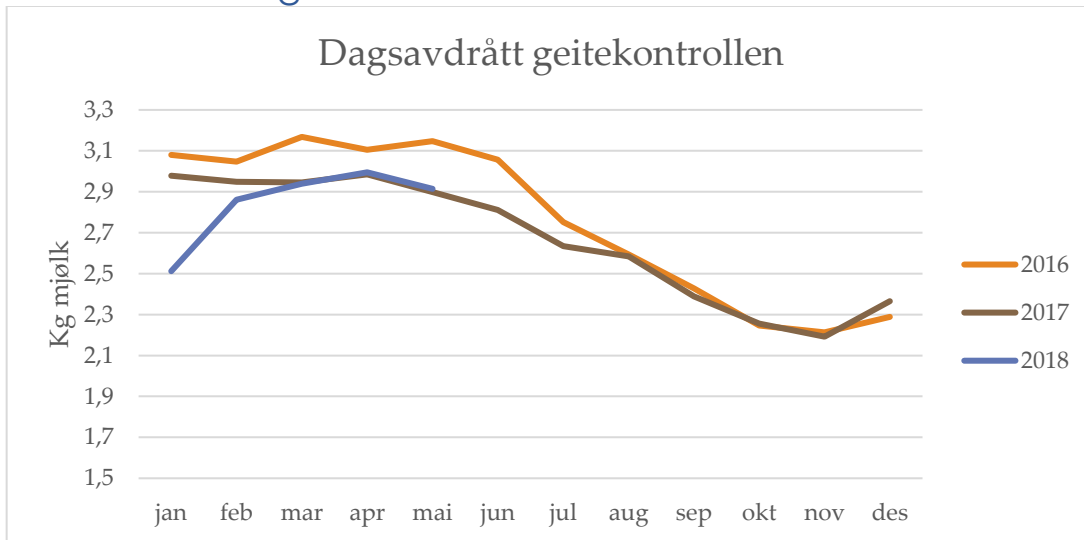

Etter ein heller dårleg start på året, der avdrått hos geitene var ca. 0,5 kg lågare i januar enn året før, har avdrått tatt seg opp att etter det. Avdrått for mai er på omtrent same nivå som året før, men det er mogleg at sein rapportering vil påverke dette.

Mjølkegeiter med registrert avdrått

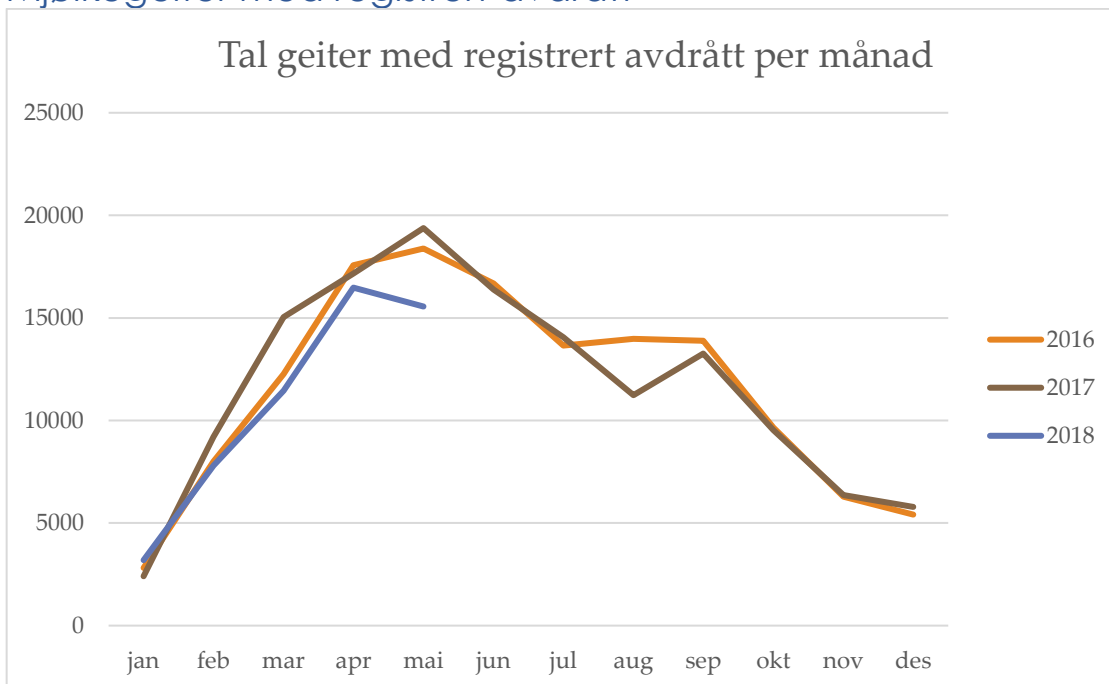

Tal geiter med registrert avdrått har vore omtrent likt hittil i år med 2016, medan det var fleire geiter med rapportert avdrått på starten av året i 2017. Droppen i mai skuldast forsinkingar i rapporteringa til geitekontrollen.