

# TINE Råvare

## Landsprognose for leveranse av geitmjølk

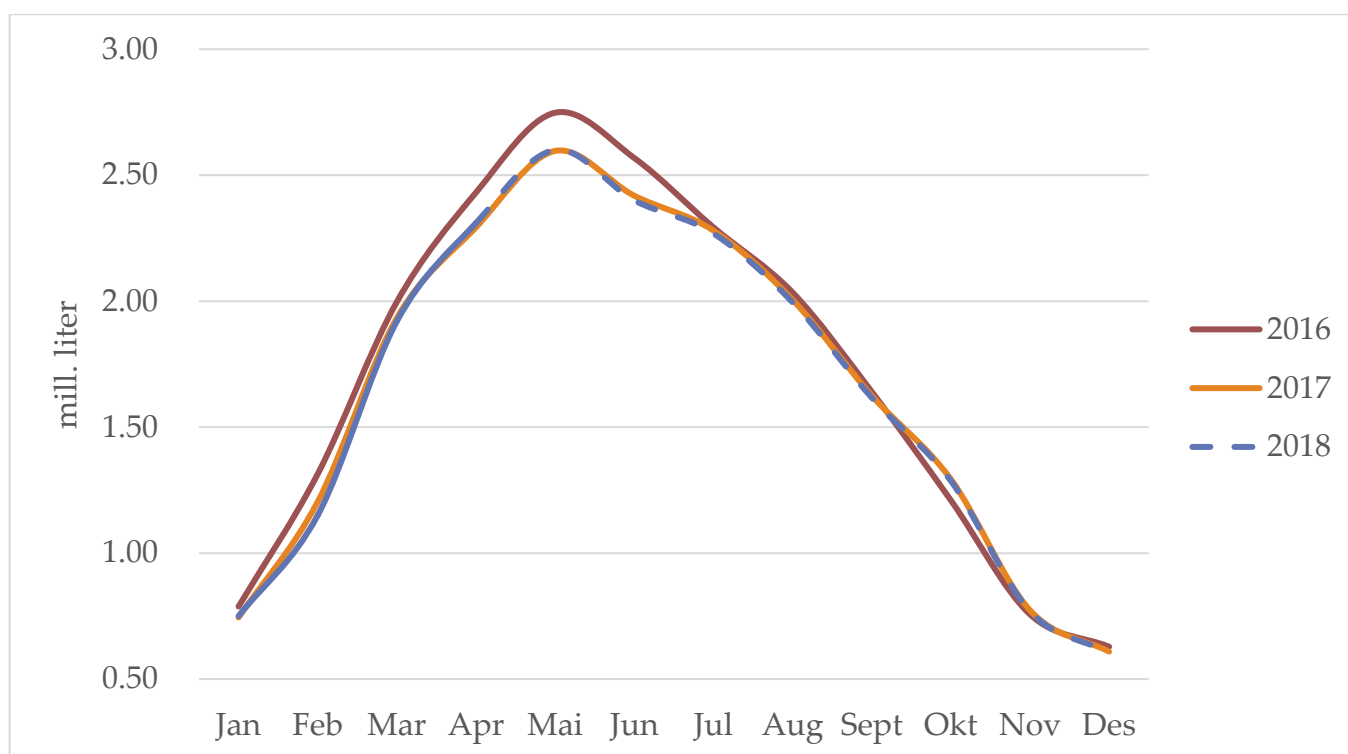

## Prognose for leveranse av geitmjølk

Leveranse og prognose i mill. liter

	2014	2015	2016	2017	2018	Endring 2015		Endring 2016		Endring 2017		Endring 2018	
						Mill. ltr	%	Mill. ltr	%	Mill. ltr	%	Mill. ltr	%
Jan	0.65	0.68	0.79	0.74	0.75	0.02	3.3 %	0.11	16.5 %	-0.04	-5.5 %	0.01	0.7 %
Feb	1.05	1.15	1.31	1.20	1.15	0.09	9.0 %	0.16	14.3 %	-0.11	-8.4 %	-0.05	-4.5 %
Mar	1.79	1.97	2.00	1.93	1.92	0.18	10.1 %	0.03	1.5 %	-0.06	-3.2 %	-0.01	-0.7 %
Apr	2.25	2.41	2.43	2.29	2.31	0.16	7.2 %	0.02	1.0 %	-0.14	-5.7 %	0.02	0.7 %
Mai	2.48	2.67	2.75	2.60	2.6	0.19	7.7 %	0.08	3.0 %	-0.15	-5.5 %	0.00	0.1 %
Jun	2.36	2.58	2.57	2.42	2.4	0.23	9.6 %	-0.02	-0.6 %	-0.15	-5.8 %	-0.02	-0.8 %
Jul	2.12	2.32	2.29	2.28	2.3	0.20	9.3 %	-0.02	-1.0 %	-0.01	-0.6 %	-0.01	-0.5 %
Aug	1.92	2.10	2.03	2.01	2.0	0.18	9.5 %	-0.06	-3.0 %	-0.03	-1.4 %	-0.01	-0.5 %
Sept	1.58	1.73	1.64	1.63	1.6	0.16	9.9 %	-0.09	-5.2 %	-0.02	-0.9 %	-0.01	-0.5 %
Okt	1.11	1.24	1.21	1.29	1.3	0.12	11.2 %	-0.03	-2.1 %	0.08	6.9 %	-0.01	-0.5 %
Nov	0.69	0.78	0.76	0.77	0.8	0.09	12.6 %	-0.02	-2.8 %	0.02	2.1 %	-0.00	-0.5 %
Des	0.56	0.63	0.63	0.61	0.6	0.07	11.6 %	-0.00	-0.1 %	-0.02	-3.1 %	-0.00	-0.5 %
<b>Sum</b>	<b>18.6</b>	<b>20.2</b>	<b>20.4</b>	<b>19.8</b>	<b>19.7</b>	<b>1.69</b>	<b>9.1 %</b>	<b>0.17</b>	<b>0.8 %</b>	<b>-0.63</b>	<b>-3.1 %</b>	<b>-0.10</b>	<b>-0.5 %</b>
<b>Akk. Apr.</b>	<b>5.74</b>	<b>6.20</b>	<b>6.53</b>	<b>6.17</b>	<b>6.13</b>	<b>0.46</b>	<b>8.0 %</b>	<b>0.33</b>	<b>5.3 %</b>	<b>-0.36</b>	<b>-5.4 %</b>	<b>-0.04</b>	<b>-0.7 %</b>



Leveransen av geitmjølk for februar gikk ned med 4,5 % (50 000 liter) i forhold til 2017. For mars vart leveransen 0,7 % lågare enn året før medan for april var leveransen 0,7 % høgare. Leveransane ser dermed ut til å ha tatt seg opp att etter nedgangen som er registrert for februar. Prognosa for leveranse av geitmjølk for 2018 er basert på fjorårstala. Forholdstalet for 2018 er uendra for geitmjølk (0,96). Det er ikkje gjort endringar i prognosa, og det ligg dermed an til omtrent same leveranse som for 2017, 19.7 mill. liter. Trass dårlege haustefôrhold i fjor sommar og venta dårleg grovfôrkvalitet så ser fôranalysene for geitprodusentane ut til å vere betre enn sesongen før.

## Avdråtsutvikling

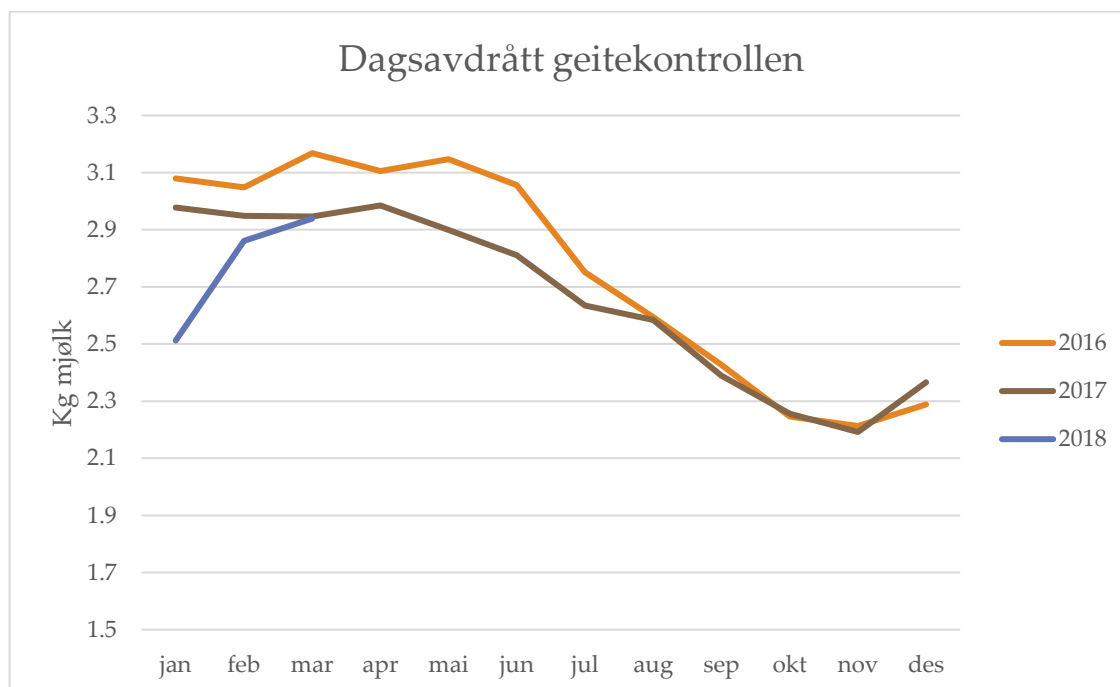

Etter ein heller dårleg start på året, der avdråtten i januar var ca. 0,5 kg lågare enn året før, har den tatt seg opp att i februar og mars. Avdråtten for mars var på omtrent same nivå som året før.



## Mjølkegeiter med registrert avdrått

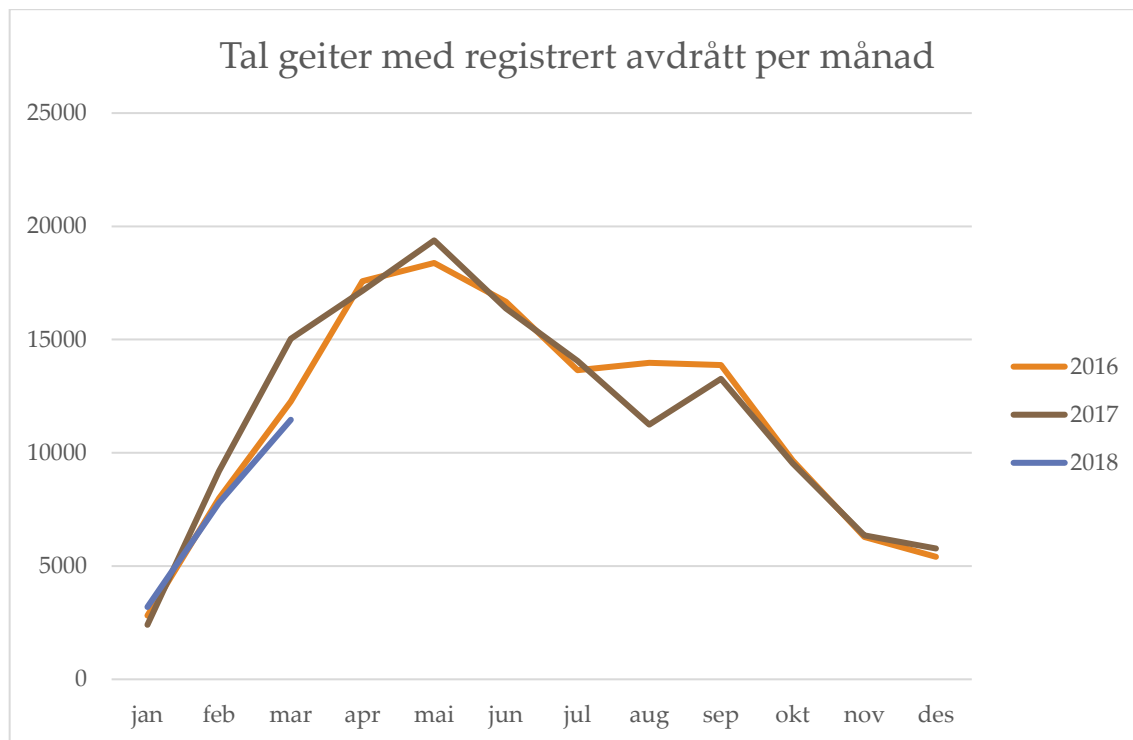

Tal geiter med registrert avdrått var for januar omtrent likt med åra før. For februar og mars er tal geiter med registrert avdrått lågare enn i 2017, respektive 1400 og 3500 færre geiter. Muleg noko av dette skuldast forsikningar i rapporteringa til geitekontrollen.